安溪县官桥镇茶果场片区控制性详细规划

土地利用规划图

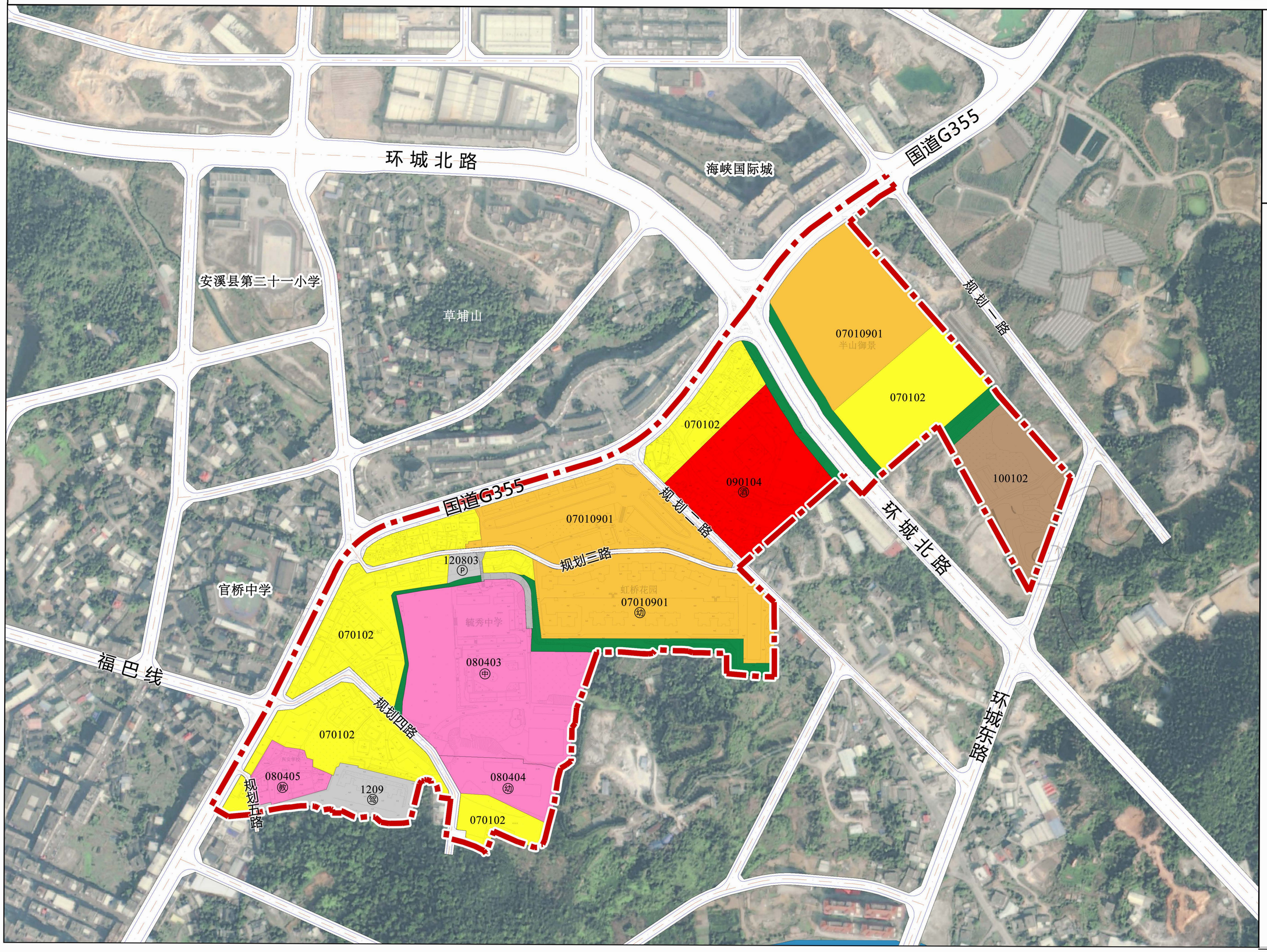

N

0 25 50 100 200(m)

图 例

070102	二类城镇住宅用地
07010901	商住混合用地
080403	中小学用地
080404	幼儿园用地
080405	其他教育用地
090104	旅馆用地
100102	二类工业用地
120803	社会停车场用地
1209	其他交通设施用地
1402	防护绿地
中	九年制学校
幼	幼儿园
教	其他教育设施(文武学校)
P	社会停车场
驾	驾校
酒	酒店
	规划界线