



个人建房申请位置勘测定界图

白濑镇 下镇村 26组

建房申请人：董华平

2023年03月18日

现有旧房情况 (翻扩建用)	产权人	旧房位置	面积	层数	结构	建设时间	办证、审批情况 (或村用地证明)		备注
	董华平		202	1	土木				
	合计								

建房申请情况	户主	本村集体成员人口	申请位置	与原房屋产权人关系	旧房分得面积	申请面积	地类	层数	相邻房主	间距	备注
		董华平	4	同上	本人	202	150	翻113新37	3	董丽珠 董金刚	3.0 4.32

备注：①单位：M. m²，②蓝色线为现有旧房范围（标注尺寸和周边间距），不同结构或不同建设时间分别注明面积，③红色线为拟申请建房范围（标注尺寸和周边间距），④以下宗地图剪切贴在申请表上。

下镇 村 26 组：户主：董华平 ， 宗地图（编号： ）

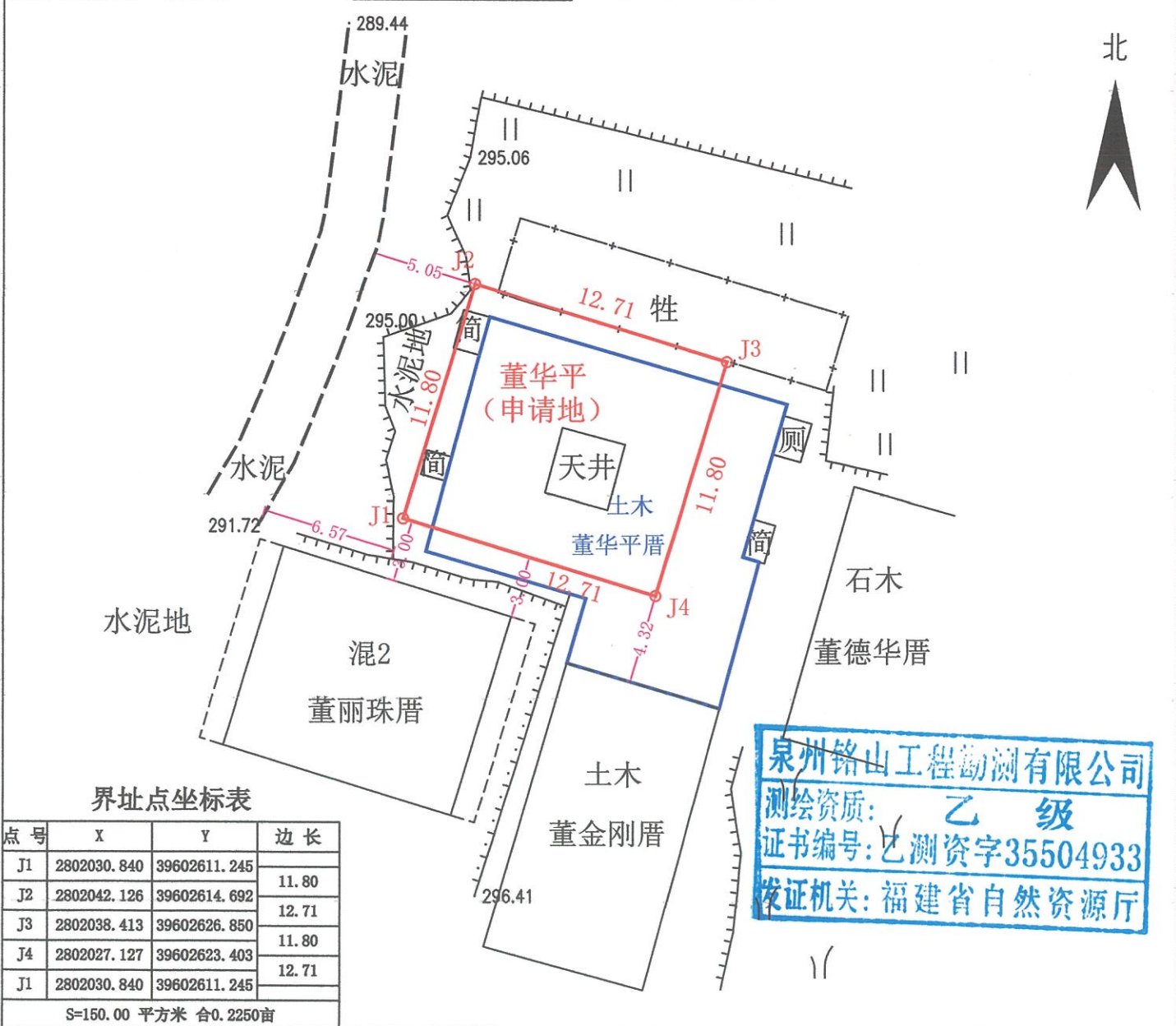

界址点坐标表

点号	X	Y	边长
J1	2802030.840	39602611.245	11.80
J2	2802042.126	39602614.692	12.71
J3	2802038.413	39602626.850	11.80
J4	2802027.127	39602623.403	12.71
J5	2802030.840	39602611.245	11.80

S=150.00 平方米 合0.2250亩

泉州铭山工程勘测有限公司
 测绘资质：乙 级
 证书编号：乙测资字35504933
 发证机关：福建省自然资源厅

泉州铭山工程勘测有限公司